



**ISTITUTO COMPRENSIVO "PERUGIA 14"  
SCUOLA AD INDIRIZZO MUSICALE**

Via della Trota, 12 – 06134 Ponte Felcino (PG)

Cod. mecc. PGIC85300B – C.F. 94152410547

Tel. 075691131 – Fax 0755919511

Email: [pgic85300b@istruzione.it](mailto:pgic85300b@istruzione.it) – pec [pgic85300b@pec.istruzione.it](mailto:pgic85300b@pec.istruzione.it)  
<https://icperugia14.edu.it>



Istituto Comprensivo  
Perugia 14

## PRONTUARIO DELLE REGOLE ANTI-COVID

### PER LE FAMIGLIE della SCUOLA PRIMARIA "A.BONUCCI" PONTE FELCINO

(di cui alla PGIC85300B - CIRCOLARI - 0000003 - 07/09/2020 - gen - U)

1. L'accesso alla segreteria sarà garantito, previo appuntamento., valutandone la necessità caso per caso.
2. Non è ammesso l'ingresso a scuola dei genitori, salvo casi particolari. In caso di dimenticanza di materiale scolastico o altri effetti personali i genitori sono pregati di non recarsi a scuola: gli alunni possono farne a meno.
3. Il materiale didattico di ogni classe non potrà essere condiviso con altre sezioni. Gli strumenti didattici utilizzati (cartelloni, penna LIM, ecc.) verranno igienizzati ad ogni utilizzo (è fondamentale avere informazioni da parte dei genitori su eventuali allergie o ipersensibilità dei loro figli ai prodotti usati per tali igienizzazioni. Si veda circ. 0000252)
4. In ogni singolo plesso scolastico sono predisposti percorsi di entrata/uscita, utilizzando tutti gli ingressi disponibili, incluse le porte di sicurezza e le scale di emergenza, di cui le famiglie saranno messe a conoscenza e che andranno rigorosamente rispettati.

SCUOLA PRIMARIA "A. BONUCCI" - PONTE FELCINO:

Come da delibera del Consiglio di Istituto, per le prime due settimane di scuola gli alunni di tutte le classi della Primaria "Bonucci" frequenteranno con orario ridotto secondo i seguenti **turni**:

- **1° a tempo normale/ 2° A - B / 3° A - B - C:**     7.55 - 8.00 / 12.25;
- **4° A - B - C / 5° A - B - C:**                             8.00 - 8.05 / 12.30;
- **1° a tempo pieno:**   8.00 - 8.05 / 13.30.

SI RICHIEDE LA MASSIMA PUNTUALITÀ; dopo cinque ritardi, i genitori verranno convocati dal Dirigente Scolastico.

Ogni classe avrà un INGRESSO RISERVATO, da cui gli alunni entreranno al mattino e usciranno a fine giornata nei rispettivi turni orari:

Le classi **1° A - B**: ACCESSO DAL RETRO DELL'EDIFICIO;

Le classi **2° A - B e 4° A - B - C**: SCALA ANTINCENDIO;

Le classi **3° A - B - C e 5° A - B - C**: INGRESSO PRINCIPALE.

Di seguito, nel documento verrà riportata la planimetria del piano terra dell'edificio nella quale sono indicati i diversi ingressi.

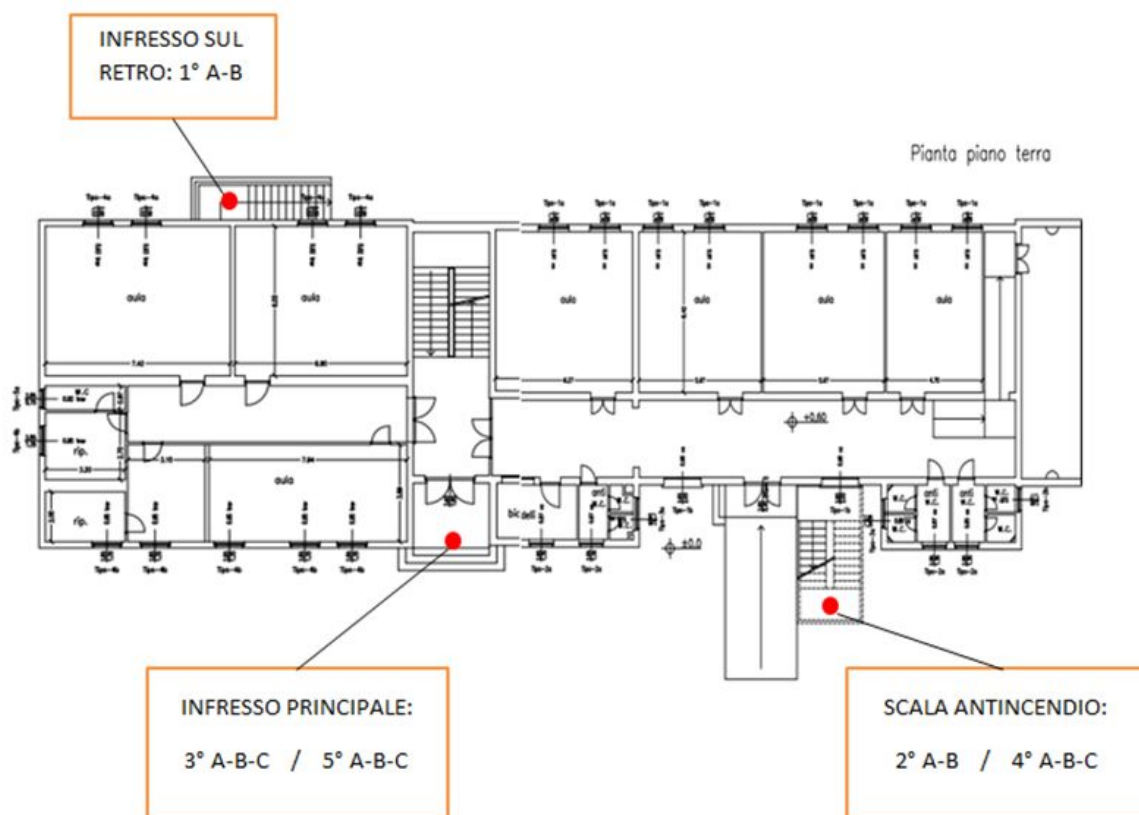

Dal 28 settembre invece l'orario scolastico tornerà a regime, rispettivamente con un tempo di 27 ore settimanali e 40 ore settimanali.

I genitori sono pregati di consultare la seguente tabella riepilogativa nella quale vi sono indicati, classe per classe, i turni di ingresso, della ricreazione, dell'uscita e le relative zone di ingresso.

**\*TURNO ENTRATA/USCITA****1° TURNO:** Entrata 7.55 – 8.00 / Uscita 13.25**1° TURNO (venerdì):** Entrata 7.55 – 8.00 / Uscita 12.55**2° TURNO:** Entrata 8.00 – 8.05 / Uscita 13.30**2° TURNO (venerdì):** Entrata 8.00 – 8.05 / Uscita 13.00**2° TURNO TEMPO PIENO:** Entrata 8.00 – 8.05 / Uscita 16.00**\*\*TURNO RICREAZIONE****1° TURNO:** 10.00 - 10-15**2° TURNO:** 10.30 - 10-45

<b>CLASSE</b>	<b>*TURNO ENTRATA/USCITA</b>	<b>PORTA DI ENTRATA/USCITA</b>	<b>**TURNO RICREAZIONE</b>
<b>I TEMPO NORMALE</b> (19 alunni)	1° TURNO	PORTA SUL RETRO EDIFICIO	1° TURNO
<b>I TEMPO PIENO</b> (14 alunni)	2° TURNO TEMPO PIENO	PORTA SUL RETRO EDIFICIO	1° TURNO
<b>II A</b> (15 alunni)	1° TURNO	SCALA ESTERNA ANTINCENDIO	1° TURNO
<b>II B</b> (13 alunni)	1° TURNO	SCALA ESTERNA ANTINCENDIO	1° TURNO
<b>III A</b> (13 alunni)	1° TURNO	INGRESSO PRINCIPALE	1° TURNO
<b>III B</b> (14 alunni)	1° TURNO	INGRESSO PRINCIPALE	1° TURNO

<b>III C</b> (14 alunni)	1° TURNO	INGRESSO PRINCIPALE	1° TURNO
<b>IV A</b> (13 alunni)	2° TURNO	SCALA ESTERNA ANTINCENDIO	2° TURNO
<b>IV B</b> (13 alunni)	2° TURNO	SCALA ESTERNA ANTINCENDIO	2° TURNO
<b>IV C</b> (12 alunni)	2° TURNO	SCALA ESTERNA ANTINCENDIO	2° TURNO
<b>V A</b> (13 alunni)	2° TURNO	INGRESSO PRINCIPALE	2° TURNO
<b>V B</b> (13 alunni)	2° TURNO	INGRESSO PRINCIPALE	2° TURNO
<b>V C</b> (13 alunni)	2° TURNO	INGRESSO PRINCIPALE	2° TURNO

La ricreazione verrà effettuata all'esterno dell'edificio, ogni qualvolta le condizioni metereologiche lo consentiranno, come indicato dalla normativa di riferimento.

Alunne/i di Scuola Primaria, così come per gli altri ordini di scuola, salvo i casi di uscita autonoma per la Secondaria di I grado, dovranno essere lasciate/i e prelevate/i preferibilmente dallo stesso adulto di riferimento o delegato per limitare accessi alla struttura, così come prescritto dalle Linee Guida ministeriali.

All'interno dell'edificio scolastico è stata predisposta una segnaletica orizzontale che aiuta l'utenza nello spostamento nel rispetto delle indicazioni.

I genitori sono altresì pregati di non sostare nelle aree di pertinenza dell'edificio scolastico. L'orario di entrata e uscita devono essere rispettati, evitando eventuali ritardi.

Si chiede, inoltre, di fornire contatti telefonici realmente reperibili, come richiesto prima dell'avvio dell'anno scolastico, nel caso in cui si rendesse necessario contattare le famiglie.

5. Tutti gli adulti accompagnatori **DOVRANNO INDOSSARE LA MASCHERINA**; tale dispositivo sarà obbligatorio anche per i bambini durante il momento dell'ingresso, dell'uscita, durante tutti gli spostamenti e ogni qualvolta non sia garantita il corretto distanziamento sociale.

6. Per l'accompagnamento e il ritiro dei bambini della scuola primaria non è consentito l'accesso ai locali ai genitori o delegati. E' fatto divieto a genitori e/o fratelli non frequentanti la scuola primaria di accedere alle aule e ai bagni, per qualunque motivo. In caso di necessità rivolgersi all'insegnante di classe o al/la collaboratore/trice scolastico/a.

7. All'ingresso e all'uscita dovrà essere mantenuta la distanza interpersonale di almeno un metro e si dovrà attendere il proprio turno. E' consentita la sosta per il tempo strettamente necessario per l'accompagnamento o il ritiro del bambino.

8. I genitori non devono assolutamente mandare a scuola i figli che abbiano

- **febbre (superiore o uguale a 37.5 ),**
- **tosse e/o raffreddore,**
- **mal di gola,**
- **mal di testa,**
- **dispnea (fatica a respirare),**
- **vomito e/o nausea,**

- dolori muscolari,
- diarrea

**oppure che negli ultimi 14 giorni siano entrati in contatto con malati di COVID o con persone in isolamento precauzionale.**

9. Qualora un bambino si sentisse male a scuola rivelando i sintomi sopra indicati, sarà applicato il protocollo di distanziamento sociale, secondo le indicazioni fornite dall'ISS con protocollo del 21 agosto 2020 e così come illustrato dalla Dirigente scolastica durante gli incontri effettuati con i rappresentanti dei genitori di ogni ordine di scuola: la famiglia sarà immediatamente avvisata ed è tenuta al prelievo del minore nel più breve tempo possibile. A tale scopo, è indispensabile garantire la costante reperibilità di un familiare o di un delegato, durante l'orario scolastico (si raccomanda a tal fine di fornire il massimo numero di delegati e loro relativi recapiti telefonici);

10. Non è consentito portare giochi o altri oggetti personali da casa, ogni bambino avrà a disposizione il materiale contrassegnato ad uso personale.

11. Per evitare promiscuità tra alunni di classi diverse, il servizio di pre- e post-scuola potrebbe non essere garantito.

12. Per agevolare l'inserimento dei neo iscritti ad inizio anno scolastico, il genitore accompagnatore (uno a bambino) può trattenersi qualche minuto indossando la mascherina, mantenendo la distanza interpersonale di almeno un metro dal docente e dagli altri bambini presenti.

PER OGNI ALTRA INDICAZIONE RIGUARDANTE NORME RIVOLTE ALLE FAMIGLIE SI FA RIFERIMENTO AL DOCUMENTO "PRONTUARIO REGOLE ANTI CONTAGIO", PUBBLICATO NEL SITO DELLA SCUOLA IN DATA 7 SETTEMBRE.