



**ISTITUTO COMPRENSIVO "PERUGIA 14"
SCUOLA AD INDIRIZZO MUSICALE**

Via della Trota, 12 – 06134 Ponte Felcino (PG)

Cod. mecc. PGIC85300B – C.F. 94152410547

Tel. 075691131 – Fax 0755919511

Email: pgic85300b@istruzione.it – pec pgic85300b@pec.istruzione.it
<https://icperugia14.edu.it>



Istituto Comprensivo
Perugia 14

PRONTUARIO DELLE REGOLE ANTI-COVID

PER LE FAMIGLIE della SCUOLA dell' INFANZIA FANTABOSCO

(sede distaccata)

(di cui alla PGIC85300B - CIRCOLARI - 0000003 - 07/09/2020 - gen - U)

1. L'accesso alla segreteria sarà garantito, previo appuntamento, valutandone la necessità caso per caso.
2. Non è ammesso l'ingresso a scuola dei genitori, salvo casi particolari. In caso di dimenticanza di materiale scolastico o altri effetti personali i genitori sono pregati di non recarsi a scuola: gli alunni possono farne a meno.
3. Il materiale didattico di ogni classe, inclusi i giochi della scuola dell'infanzia, non potrà essere condiviso con altre sezioni. I giochi dell'infanzia saranno igienizzati giornalmente. (è fondamentale avere informazioni da parte dei genitori su eventuali allergie o ipersensibilità dei loro figli ai prodotti usati per tali igienizzazioni. Si veda circ. 0000252)
4. In ogni singolo plesso scolastico sono predisposti percorsi di entrata/uscita, utilizzando tutti gli ingressi disponibili, incluse le porte di sicurezza e le scale di emergenza, di cui le famiglie saranno messe a conoscenza e che andranno rigorosamente rispettati.

INFANZIA PONTE FELCINO SEDE DISTACCATA:

L'accesso alla Scuola dell'Infanzia potrà avvenire unicamente dal portone stabilito, ovvero quello in legno (con rampa antistante) come indicato dalla planimetria.

A PLANIMETRIA PIANO TERRA

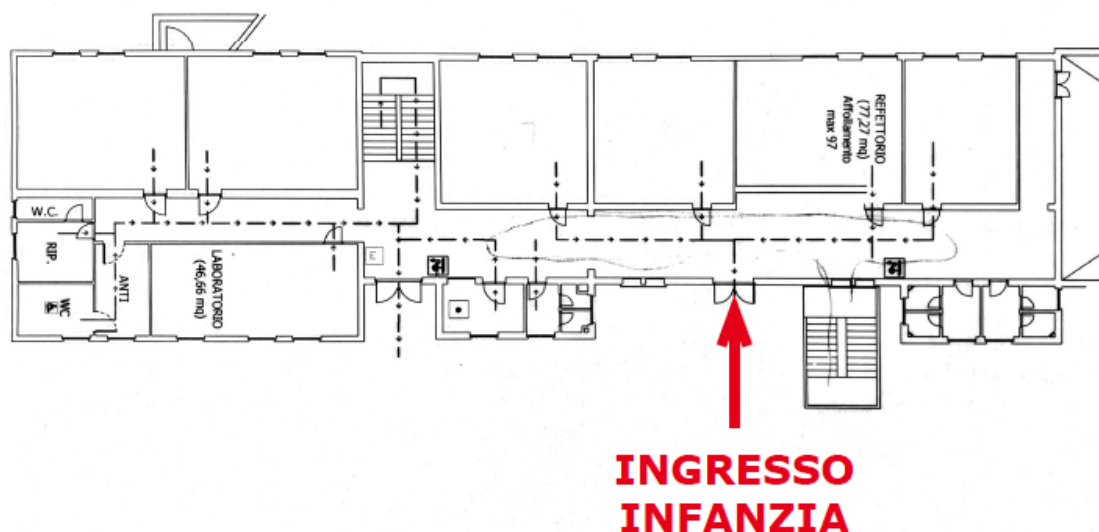

Verranno accolti i bambini nuovi iscritti a partire dal giorno 15 settembre, due bambini al giorno per sezione, in orario diverso.

Gli altri entreranno in fasce orarie distinte:

ore 8.00-8.15 bambini 5 anni

ore 8.15-8.30 bambini 4 anni

ore 8.45-9.00 bambini 3 anni

All'esterno sulla rampa di accesso è stato segnalato il distanziamento nel rispetto della normativa vigente.

All'interno dell'edificio scolastico è stata predisposta una segnaletica orizzontale che aiuta l'utenza nello spostamento nel rispetto delle indicazioni.

I genitori sono altresì pregati di non sostare nelle aree di pertinenza dell'edificio scolastico.

L'orario di entrata e uscita devono essere rispettati, evitando eventuali ritardi.

Si chiede, inoltre, di fornire contatti telefonici realmente reperibili nel minor tempo possibile, nel caso in cui si rendesse necessario contattare le famiglie.

ORARIO USCITA

I^uscita 11.45-12.00 (senza pranzo)

II^uscita 13.15-13.30

III^uscita 15.00-16.00

Come da delibera del Consiglio di Istituto nelle prime due settimane di scuola, le sezioni dell'infanzia usciranno alle ore 13:30.

Alunne/i di Scuola dell'Infanzia, così come per gli altri ordini di scuola, salvo i casi di uscita autonoma per la Secondaria di I grado, dovranno essere lasciate/i e prelevate/i preferibilmente dallo stesso adulto di riferimento o delegato per limitare accessi alla struttura, così come prescritto dalle Linee Guida ministeriali.

5. Tutti gli adulti accompagnatori **DOVRANNO INDOSSARE LA MASCHERINA**, per i bambini l'uso della mascherina non sarà necessario in quanto minori di 6 anni di età.

6. Per l'accompagnamento e il ritiro dei bambini della scuola dell'infanzia il genitore dovrà fermarsi al portone di ingresso dove la collaboratrice accoglierà il bambino. E' consentito l'accesso ai locali della scuola ad un solo genitore (o un suo delegato) munito di mascherina, limitatamente all'atrio, solo in caso di necessità. E' fatto divieto a genitori e/o fratelli non frequentanti la scuola dell'infanzia di accedere alle aule sezioni e nei bagni, per qualunque motivo. In caso di necessità rivolgersi all'insegnante di sezione o al/la collaboratore/trice scolastico/a.

7. All'ingresso e all'uscita dovrà essere mantenuta la distanza interpersonale di almeno un metro e si dovrà attendere il proprio turno. E' consentita la sosta per il tempo strettamente necessario per l'accompagnamento o il ritiro del bambino.

8. I genitori non devono assolutamente mandare a scuola i figli che abbiano

- febbre (superiore o uguale a 37.5),
- tosse e/o raffreddore,
- mal di gola,
- mal di testa,
- dispnea (fatica a respirare),
- vomito,
- dolori muscolari,
- diarrea

oppure che negli ultimi 14 giorni siano entrati in contatto con malati di COVID o con persone in isolamento precauzionale.

9. Qualora un bambino si sentisse male a scuola rivelando i sintomi sopra indicati, sarà applicato il protocollo di distanziamento sociale, secondo le indicazioni fornite dall'ISS con protocollo del 21 agosto 2020 e così come illustrato dalla Dirigente scolastica durante gli incontri effettuati con i rappresentanti dei genitori di ogni ordine di scuola: la famiglia sarà immediatamente avvisata ed è tenuta al prelievo del minore nel più breve tempo possibile. A tale scopo, è indispensabile garantire la costante reperibilità di un familiare o di un delegato, durante l'orario scolastico (si raccomanda a tal fine di fornire il massimo numero di delegati e loro relativi recapiti telefonici);

10. Non è consentito portare giochi o altri oggetti personali da casa, ogni bambino avrà a disposizione il materiale contrassegnato ad uso personale.

11. Si prega di ridurre al minimo indispensabile l'ingombro degli effetti personali nell'appendiabiti dei bambini, è consentito SOLO il sacchetto con il cambio che resta a scuola .

12. Per evitare promiscuità tra alunni di sezioni diverse, il servizio di pre- e post-scuola potrebbe non essere garantito.

13. Per agevolare l'inserimento dei neo iscritti ad inizio anno scolastico, il genitore accompagnatore (uno a bambino) può trattenersi indossando la

mascherina, mantenendo la distanza interpersonale di almeno un metro dal docente e dagli altri bambini presenti.